وزارت علوم، تحقیقات و فناوری
دانشگاه نیشابور
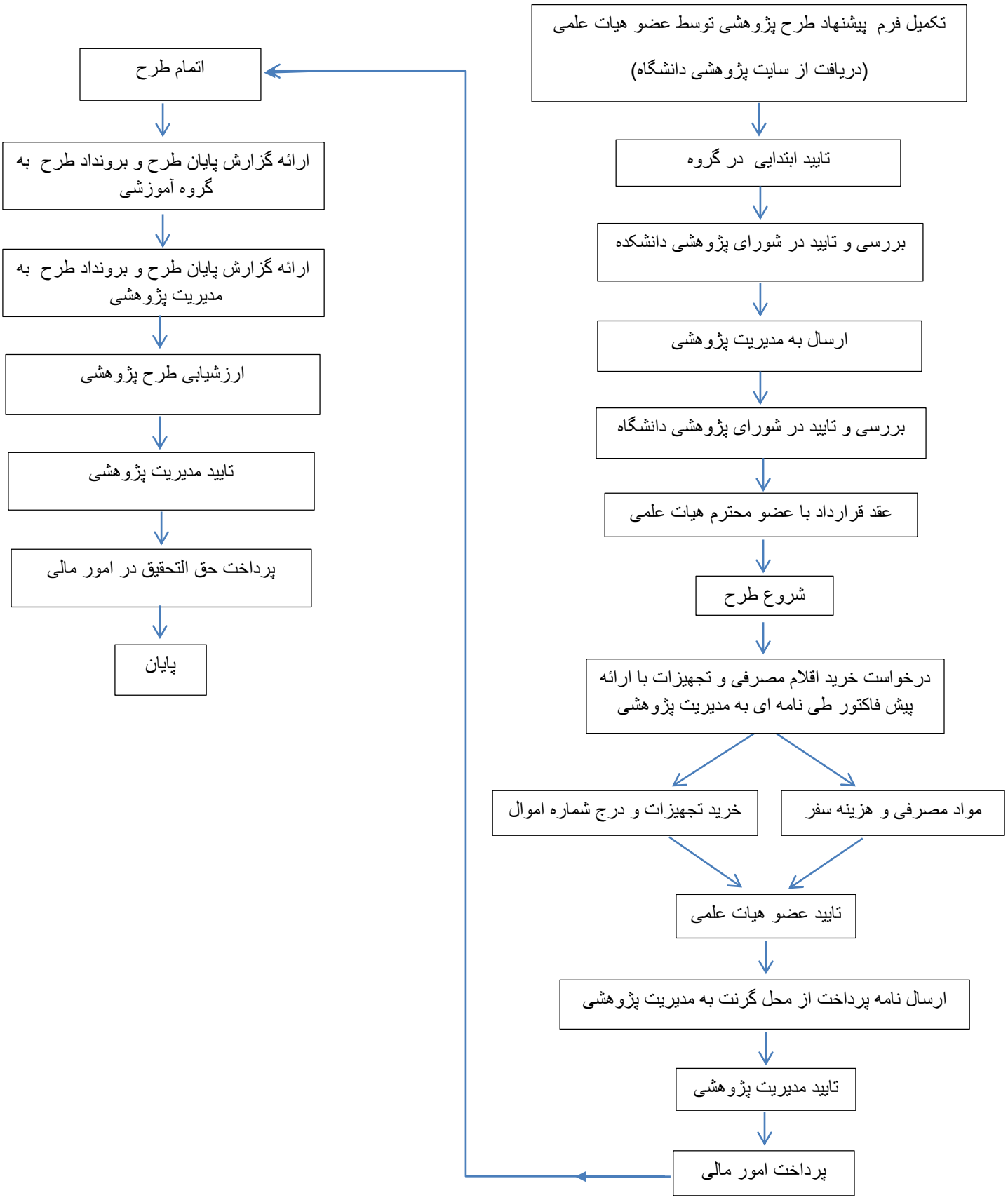
فرآیند انجام طرح های پژوهشی